

Vous souhaitez bénéficier d'un entretien individuel avec un conseiller création/reprise d'entreprise. Pour préparer au mieux cet entretien découverte et vous proposer une offre d'accompagnement personnalisée, nous avons besoin de recueillir un certain nombre d'informations sur votre profil et votre projet. Nous vous remercions de prendre quelques minutes pour compléter cette fiche.

Toutes les informations demandées sont nécessaires :

- à la fois au conseiller CCI afin d'évaluer l'état d'avancement de votre projet, de mieux cerner vos besoins et vous proposer une feuille de route adaptée à votre situation ;

- ainsi qu'à la prise en charge financière intégrale de cet entretien découverte dans le cadre du dispositif « Entreprendre, la Région à vos côtés », co-financé par la CCI de Limoges et de la Haute-Vienne, le conseil régional Nouvelle-Aquitaine et l'Union européenne.

1 – QUI ÊTES-VOUS ?

Votre identité

Mme M. Nom : Prénom :

Adresse :

Code postal : Ville :

Téléphone : Courriel :

Date de naissance : Commune de naissance (ou pays) :

Votre formation

Niveau de formation le plus élevé :

- certificat de qualification professionnelle (CQP) niveau 1 (sans niveau spécifique)
- niveau 2 (sans diplôme ou diplôme national du brevet) niveau 3 (CAP, BEP) niveau 4 (bac)
- niveau 5 (BTS, DUT, bachelor) niveau 6 (licence, master 1) niveau 7 (master 2)
- niveau 8 (doctorat)

Intitulé du dernier diplôme obtenu :

Vos expériences professionnelles

Indiquez vos principaux postes occupés :

Votre situation actuelle

Aujourd'hui, vous êtes : salarié chef d'entreprise étudiant, stagiaire sans activité
 demandeur d'emploi inscrit à Pôle Emploi demandeur d'emploi non inscrit à Pôle Emploi

Si vous êtes demandeur d'emploi, précisez le nombre de mois : Avez-vous bénéficié de la prestation Activ'Créa (Pôle Emploi) : oui non

Bénéficiez-vous d'une reconnaissance loi handicap (travailleur handicapé) ? oui non
cette information est destinée à vous orienter vers l'organisme d'accompagnement conventionné par l'Agefiph

Êtes-vous bénéficiaire des minimas sociaux (RSA, ASS) ? oui non

Quelle est votre catégorie socio-professionnelle (CSP) ?

- agriculteur exploitant artisan, commerçant, chef d'entreprise cadre et profession intellectuelle supérieure
 profession intermédiaire employé ouvrier retraité autre personne sans activité professionnelle

Vos souhaits et vos motivations

Quelles sont les motivations qui vous incitent à entreprendre ? Quelle est l'origine de votre projet ?

Quels sont les atouts qui peuvent faciliter le développement de votre projet ?

Disposez-vous d'un réseau facilitant le projet ?

Avez-vous déjà mené des projets à terme (milieu associatif, vie professionnelle...) ?

Evaluez votre capacité à entreprendre

Cochez votre estimation sur une échelle de 1 à 10

	très faible			moyen				très fort		
	1	2	3	4	5	6	7	8	9	10
votre envie d'entreprendre plutôt que de rechercher un emploi ?	<input type="radio"/>	<input type="radio"/>	<input type="radio"/>	<input type="radio"/>	<input type="radio"/>	<input type="radio"/>	<input type="radio"/>	<input type="radio"/>	<input type="radio"/>	<input type="radio"/>
votre disponibilité à entreprendre ?	<input type="radio"/>	<input type="radio"/>	<input type="radio"/>	<input type="radio"/>	<input type="radio"/>	<input type="radio"/>	<input type="radio"/>	<input type="radio"/>	<input type="radio"/>	<input type="radio"/>
votre environnement (réseau, famille) est-il facilitateur ?	<input type="radio"/>	<input type="radio"/>	<input type="radio"/>	<input type="radio"/>	<input type="radio"/>	<input type="radio"/>	<input type="radio"/>	<input type="radio"/>	<input type="radio"/>	<input type="radio"/>
votre connaissance du métier de dirigeant ?	<input type="radio"/>	<input type="radio"/>	<input type="radio"/>	<input type="radio"/>	<input type="radio"/>	<input type="radio"/>	<input type="radio"/>	<input type="radio"/>	<input type="radio"/>	<input type="radio"/>
votre attitude face au risque, stress, doute, prise de décision ?	<input type="radio"/>	<input type="radio"/>	<input type="radio"/>	<input type="radio"/>	<input type="radio"/>	<input type="radio"/>	<input type="radio"/>	<input type="radio"/>	<input type="radio"/>	<input type="radio"/>
votre mesure des impacts sur votre temps, revenu, vie de famille ?	<input type="radio"/>	<input type="radio"/>	<input type="radio"/>	<input type="radio"/>	<input type="radio"/>	<input type="radio"/>	<input type="radio"/>	<input type="radio"/>	<input type="radio"/>	<input type="radio"/>

Vous pouvez tester votre profil entrepreneurial sur notre site CCI Business Builder : <https://business-builder.cci.fr/cmspage/tests>

2 – VOTRE PROJET D'ENTREPRISE

Type de projet

création reprise location gérance autre :

Nature du projet

Décrivez votre projet en quelques lignes, précisez son secteur d'activité :

Niveau d'avancement

- idée, intention en cours de montage en cours de finalisation

Exploitation

- seul (projet individuel) avec associés (projet collectif) avec conjoint

Lieu d'implantation

- à mon domicile dans un local commercial en ambulancier (foire, marchés)
 autre :

Précisez la commune d'implantation envisagée :

Début d'activité prévu dans

- 3 mois 6 mois 1 an autre :

Vos clients

- particuliers professionnels collectivités autre :

Vos fournisseurs

- à chercher identifiés contactés

Vos concurrents directs et indirects

- non recensés identifiés

Les éléments chiffrés

avez-vous évalué votre potentiel chiffre d'affaires annuel ? oui non si oui, votre estimation : € ht/an

avez-vous réalisé un prévisionnel financier ? oui non

quels sont les besoins identifiés au démarrage (et éventuellement chiffrés) ?

- | | | | |
|---|------------------------|---|------------------------|
| <input type="checkbox"/> fonds de commerce, droit au bail : | <input type="text"/> € | <input type="checkbox"/> stock de départ : | <input type="text"/> € |
| <input type="checkbox"/> travaux, aménagements : | <input type="text"/> € | <input type="checkbox"/> matériels, équipements : | <input type="text"/> € |
| <input type="checkbox"/> mobilier, informatique : | <input type="text"/> € | <input type="checkbox"/> véhicule : | <input type="text"/> € |

Le financement

- apport personnel : € apport associés : € emprunt bancaire : €

La forme juridique

- entreprise individuelle régime micro-entrepreneur EIRL
 EURL, SARL SNC SASU, SAS ne sait pas

3 – VOS ATTENTES

Quels sont vos besoins ?

- information générale être accompagné formation création/reprise conseil juridique
 réglementation activité conseil financier autre :

Avez-vous déjà pris contact avec des acteurs de la création/reprise (expert-comptable, banque, autres structures d'accompagnement...) ?

- oui non Si oui, précisez :

Vos disponibilités

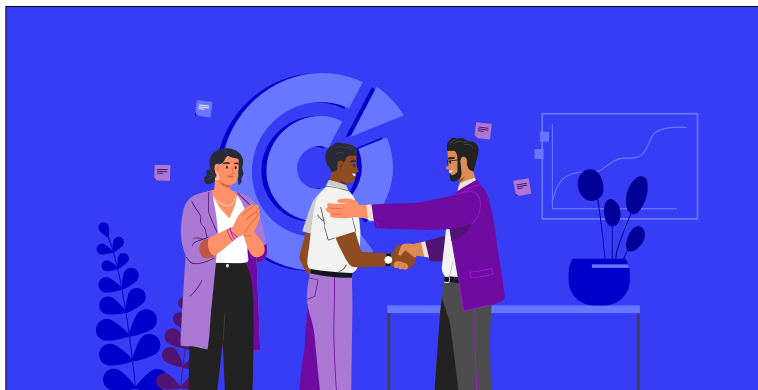

**Merci de retourner
cette fiche complétée par courriel :
accueil@limoges.cci.fr**

ou par courrier postal (adresse ci-dessous)

Découvrez l'étendue de notre offre d'accompagnement à la création et reprise d'entreprises en consultant notre site internet :
<https://www.limoges.cci.fr>



Retrouvez de nombreux outils et ressources en ligne sur notre plateforme CCI Business Builder pour construire votre projet en toute autonomie et/ou en co-construction avec un conseiller CCI : <https://business-builder.cci.fr>

5 jours pour Entreprendre



Abordez en 5 jours toutes les étapes de la création avec la formation 5 jours pour entreprendre, éligible à un financement via votre compte personnel de formation (CPF). Cette formation délivre le certificat de compétences « *Création entreprise - identifier les points clés pour un projet réussi* ». Elle permet d'acquérir les compétences clés de l'entrepreneuriat, vous aide à construire et réussir votre projet, d'en vérifier la faisabilité et la viabilité économiques. De nombreux outils vous seront présentés par l'équipe pédagogique composée de conseillers de la

CCI et de professionnels de l'entreprise (expert-comptable, organismes de financement, protection sociale, Union régionale des SCOP...) : <https://www.limoges.cci.fr/se-former-a-la-creation-reprise-dentreprise.html>

La CCI de Limoges
et de la Haute-Vienne est
partenaire du dispositif
d'accompagnement

Entreprendre,
la Région à vos côtés



L'accompagnement des porteurs de projet par la CCI
est cofinancé par la Région Nouvelle-Aquitaine
et l'Union Européenne (FSE)

données personnelles

Vos données personnelles font l'objet d'un traitement destiné à prendre en charge votre demande, réaliser des enquêtes, transmettre de l'information, diffuser des listes d'entreprises, présenter les actions et les offres de la CCI 87 et, sauf pour répondre à des obligations légales, ne feront l'objet d'aucune communication externe sans votre autorisation. Vous bénéficiez d'un droit d'accès, de rectification, de suppression et d'opposition pour motifs légitimes, que vous pouvez exercer en vous adressant à dpd@limoges.cci.fr. Pour connaître la durée de conservation de vos données, consultez nos mentions légales sur www.limoges.cci.fr. En outre, une réclamation auprès de la CNIL peut être faite à tout moment sur le site <https://www.cnil.fr/>

Toutes les informations recueillies dans cette fiche sont nécessaires à la prise en charge financière intégrale de votre entretien découverte dans le cadre du programme « *Entreprendre, la Région à vos côtés* » co-financé par la CCI de Limoges et de la Haute-Vienne, la Région Nouvelle-Aquitaine et l'Union européenne (fonds social européen). Pour en savoir plus sur l'utilisation de vos données personnelles, vous pouvez consulter la page : <https://dispositif-entreprendre.fr/YqUGYwt8AR/rqpd.html>



Chambre de commerce et d'industrie de Limoges et de la Haute-Vienne
31 place Jourdan - CS 60403 - 87011 Limoges Cedex
T. 05 55 45 15 15 - www.limoges.cci.fr